

# ***TREN, SI POR FAVOR***

El Comercio Exterior Hortícola de  
la Region de Murcia 2009-2010

# El Comercio Exterior Hortícola de la Region de Murcia 2009-2010

- ▶ Las exportaciones Murcianas a Europa (EU27+ países 3º) en el periodo 2009-2010 representaron 993.284 Tm y las de frutas 851.472 Tm lo que acumulan :

**1.844.756 Tn.**

- ▶ Si transformamos estos volúmenes a unidades de transporte de 26 palets :
- ▶ Hortícolas = 70.949 uni 26 p
- ▶ Frutas = 38.703 uni 26 p

# El Comercio Exterior Hortícola de la Región de Murcia 2009-2010

## ► Evolución Exportaciones por productos en TM.

	2007/2008	2008/2009	2009/2010	% Var. 09-10/08-09
Lechuga	445068	415236	419500	1
Col	37329	38449	39072	1,6
Brócoli	180138	168362	167731	-0,4
Tomate	150820	129742	113883	-12,2
Pimiento	69815	92940	96038	3,3
Apio	45147	53047	49206	-7,2
Otros	58764	103694	107855	4
<b>Total Hortalizas</b>	<b>987081</b>	<b>1001469</b>	<b>993281</b>	<b>-0,8</b>
Limón	214609	329306	244281	-25,8
Naranja	58028	86458	56275	-34,9
Mandarina	58649	65541	56681	-13,5
Melón	156754	181335	156431	-13,7
Sandía	61026	89568	121100	35,2
Melocotón	66644	83572	67468	-19,3
Albaricoque	18986	24311	15034	-38,2
Ciruela	23067	18708	15493	-17,2
Uva de mesa	65834	68740	61268	-10,9
Otros	38225	49385	57441	16,3
<b>Total frutas</b>	<b>761822</b>	<b>996924</b>	<b>851472</b>	<b>-14,6</b>
<b>Total hortalizas y frutas</b>	<b>1748903</b>	<b>1998393</b>	<b>1844756</b>	<b>-7,7</b>

Fuente DGA

# El Comercio Exterior Hortícola de la Region de Murcia 2009-2010

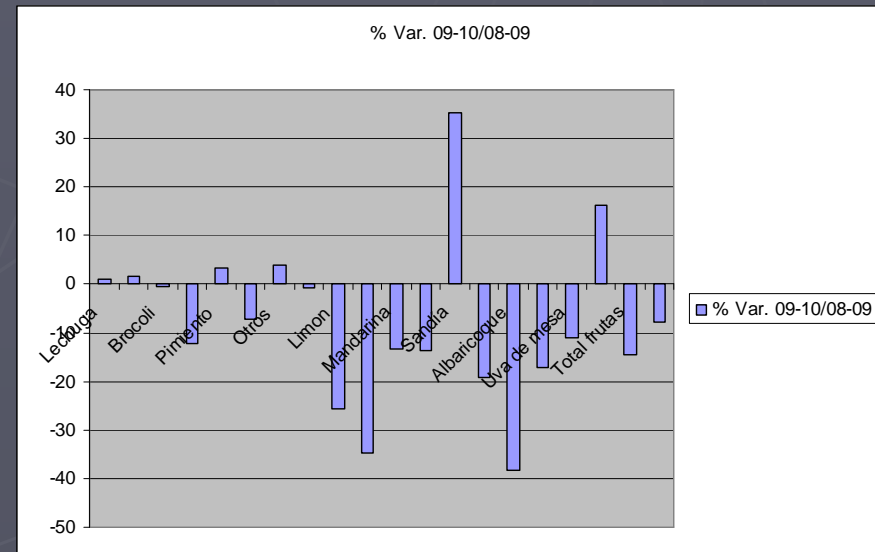
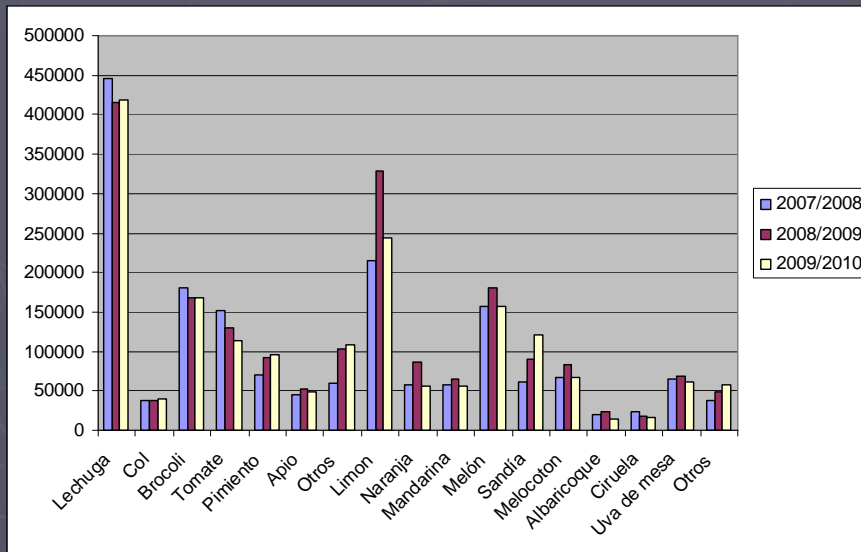

# El Comercio Exterior Hortícola de la Región de Murcia 2009-2010

## ► Evolución de las Export hortícola por meses en Tm.

	2007/2008	2008/2009	2009/2010	% Var. 09-10/08-09
Septiembre	21985	21196	16137	-23,9
Octubre	38008	46214	46042	-0,4
Noviembre	87307	78812	101104	28,3
Diciembre	121357	109665	120411	9,8
Enero	124520	114601	133447	16,4
Febrero	132120	142572	115561	-18,9
Marzo	135098	144259	122323	-15,2
Abril	166920	147251	131867	-10,4
Mayo	90407	95728	94735	-1
Junio	38872	62501	51645	-17,4
Julio	19280	23961	33647	40,4
Agosto	11207	14707	26366	79,3
<b>Total</b>	<b>987081</b>	<b>1001469</b>	<b>993284</b>	<b>-0,8</b>

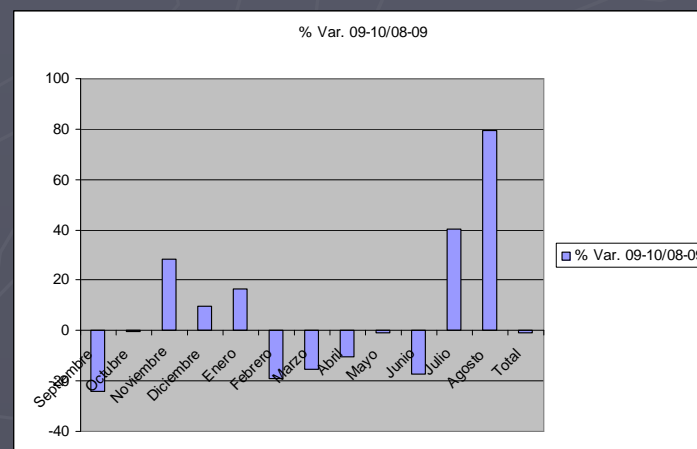
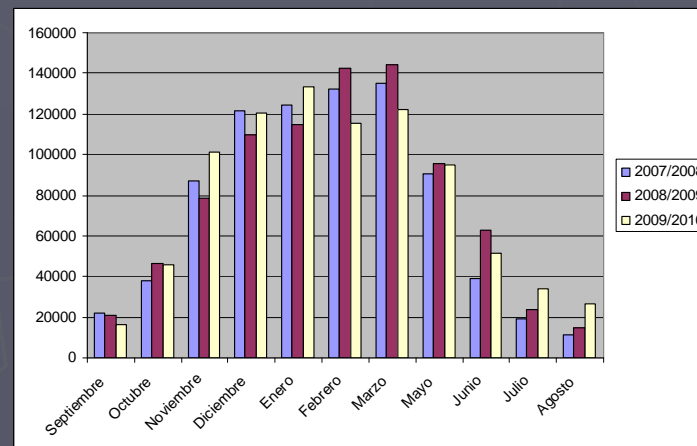

# El Comercio Exterior Hortícola de la Region de Murcia 2009-2010

- ▶ Evolución de las exportaciones hortícola según destino.



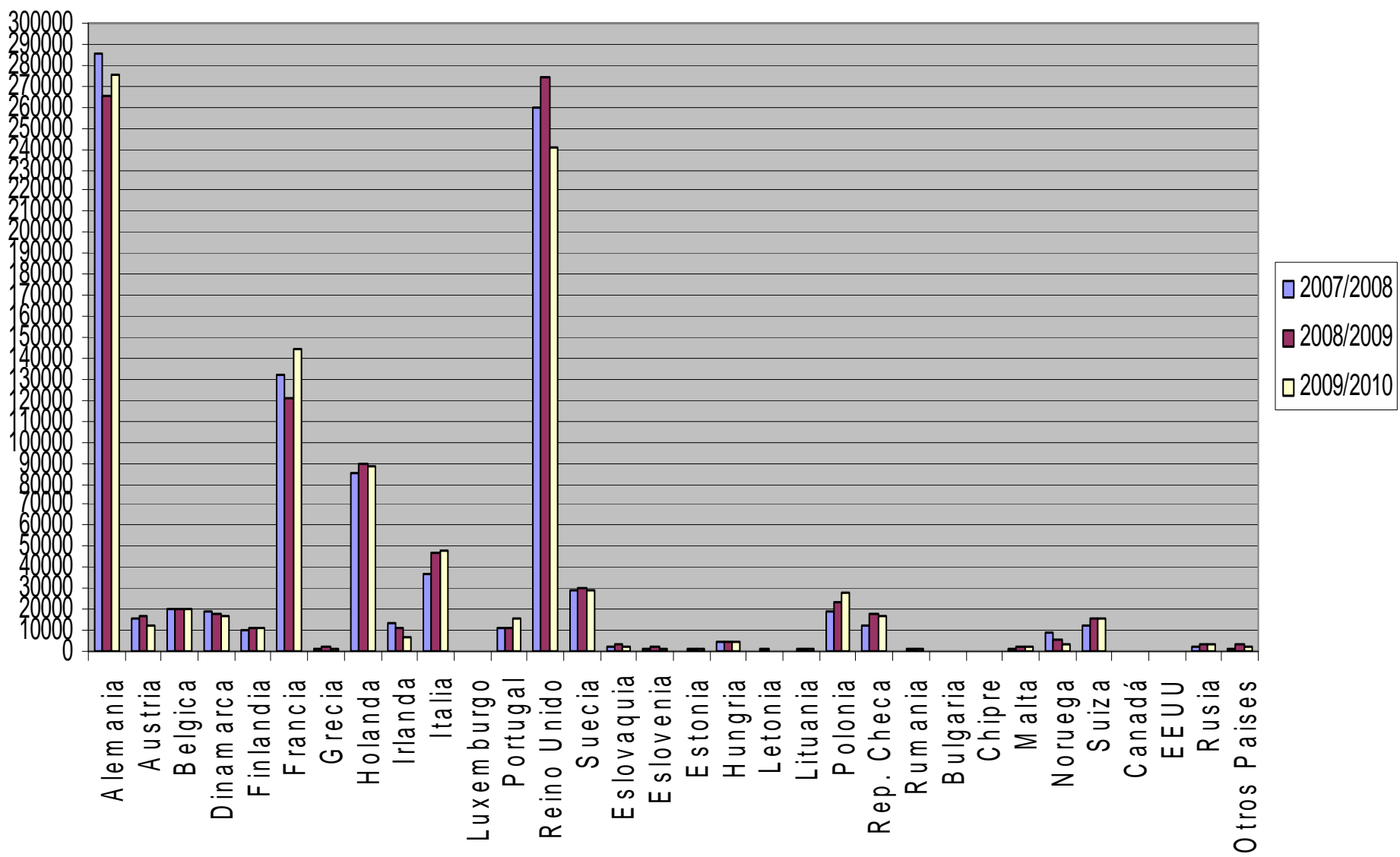

	2007/2008	2008/2009	2009/2010	% Var. 09-10/08-09
Alemania	284903	265032	275066	3,8
Austria	15509	16858	12227	-27,5
Bélgica	19777	19992	20342	1,8
Dinamarca	19323	17358	17205	-0,9
Finlandia	9870	10699	11371	6,3
Francia	131650	121255	144737	19,4
Grecia	1367	1973	626	-68,3
Holanda	85343	89659	88011	-1,8
Irlanda	13315	11620	7064	-39,2
Italia	37106	46705	48354	3,5
Luxemburgo	36	142	75	-47,1
Portugal	11085	10999	15201	38,2
Reino Unido	259755	273908	240640	-12,1
Suecia	28806	29687	29024	-2,2
<b>Total UE-15</b>	<b>917844</b>	<b>615888</b>	<b>909943</b>	<b>-0,6</b>
Eslovaquia	2447	3221	1958	-39,2
Eslovenia	1227	1902	1461	-23,2
Estonia	426	858	1137	32,5
Hungría	4870	4524	4418	-2,3
Letonia	437	689	259	-62,4
Lituania	106	1011	1068	5,7
Polonia	19195	23525	28427	20,8
Rep. Checa	12839	17984	16934	-5,8
Rumania	430	658	683	3,8
Bulgaria	121	169	106	-37,4
Chipre	0	1	0	-100
Malta	1387	2595	2726	5,1
UE Ampliada	43484	57137	59177	3,6
<b>Total UE-27</b>	<b>961329</b>	<b>973025</b>	<b>969120</b>	<b>-0,4</b>

Fuente DGA

	2007/2008	2008/2009	2009/2010	% Var. 09-10/08-09
Noruega	8655	5953	3289	-44,7
Suiza	12860	16058	15601	-2,8
Canadá	1	23	11	-52,6
EEUU	0	18	249	1285,8
Rusia	2662	2913	3110	6,7
Otros Países	1574	3479	1903	-45,3
<b>Total Países Terceros</b>	<b>25752</b>	<b>28444</b>	<b>24164</b>	<b>-15</b>
<b>Total Exportación</b>	<b>987081</b>	<b>1001469</b>	<b>993284</b>	<b>-0,8</b>

Fuente DGA

# El Comercio Exterior Hortícola de la Region de Murcia 2009-2010

## ► Exportaciones Lechuga .

Pais	2008/2009	2009/2010	% Var. 09-10/08-09
Alemania	55194	52003	-5,78
Belgica	47087	52071	10,58
España	445513	484086	8,66
Francia	58627	51663	-11,88
Holanda	98474	89644	-8,97
Italia	72588	89813	23,73
Otros INTRA UE-27	42107	48606	15,44
<b>Total INTRA UE-27</b>	<b>819590</b>	<b>867885</b>	<b>5,89</b>
Tunez	4189	5534	32,11
Otros EXTRA UE-27	8946	7246	-19
<b>TOTAL EXTRA UE-27</b>	<b>13135</b>	<b>12781</b>	<b>-2,7</b>

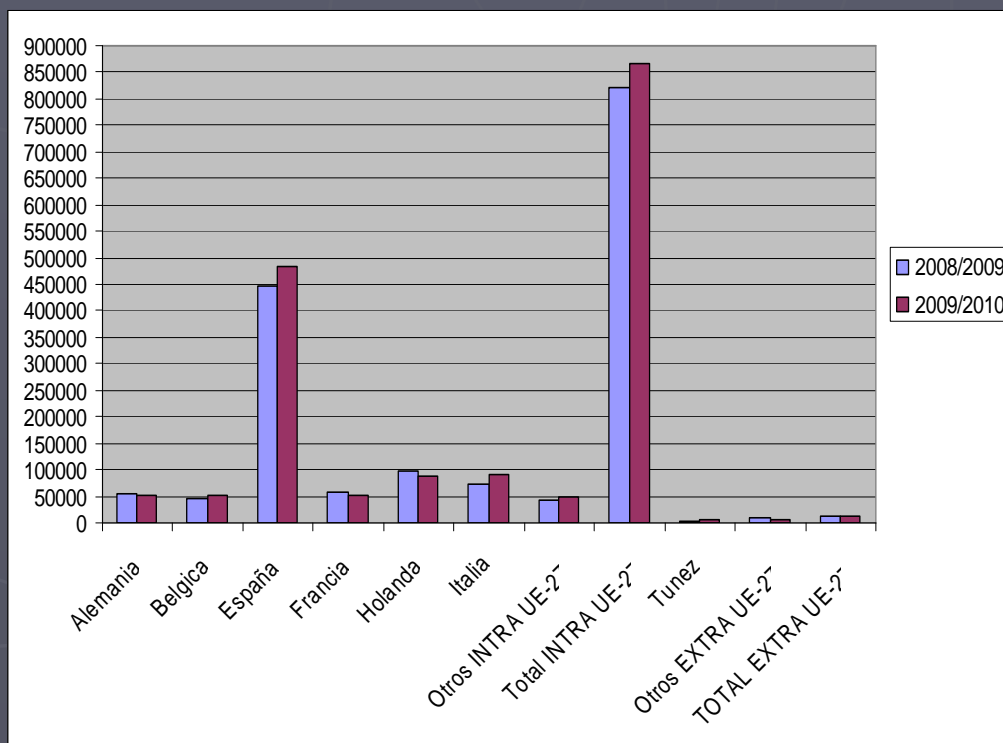

# El Comercio Exterior Hortícola de la Región de Murcia 2009-2010

- ▶ **ENERGIA Y TRANSPORTE.** Evolución de costos Electricidad, Gas, Carburantes y Transporte por carretera.
- ▶ Durante la campaña 2008-2009 el precio de los combustibles y carburantes descendió por debajo de los precios de 2006, pero en la siguiente campaña se incrementaron en un 14 %, en la actual campaña han crecido por encima del 15 % a los pagados en el 2006.

# El Comercio Exterior Hortícola de la Region de Murcia 2009-2010

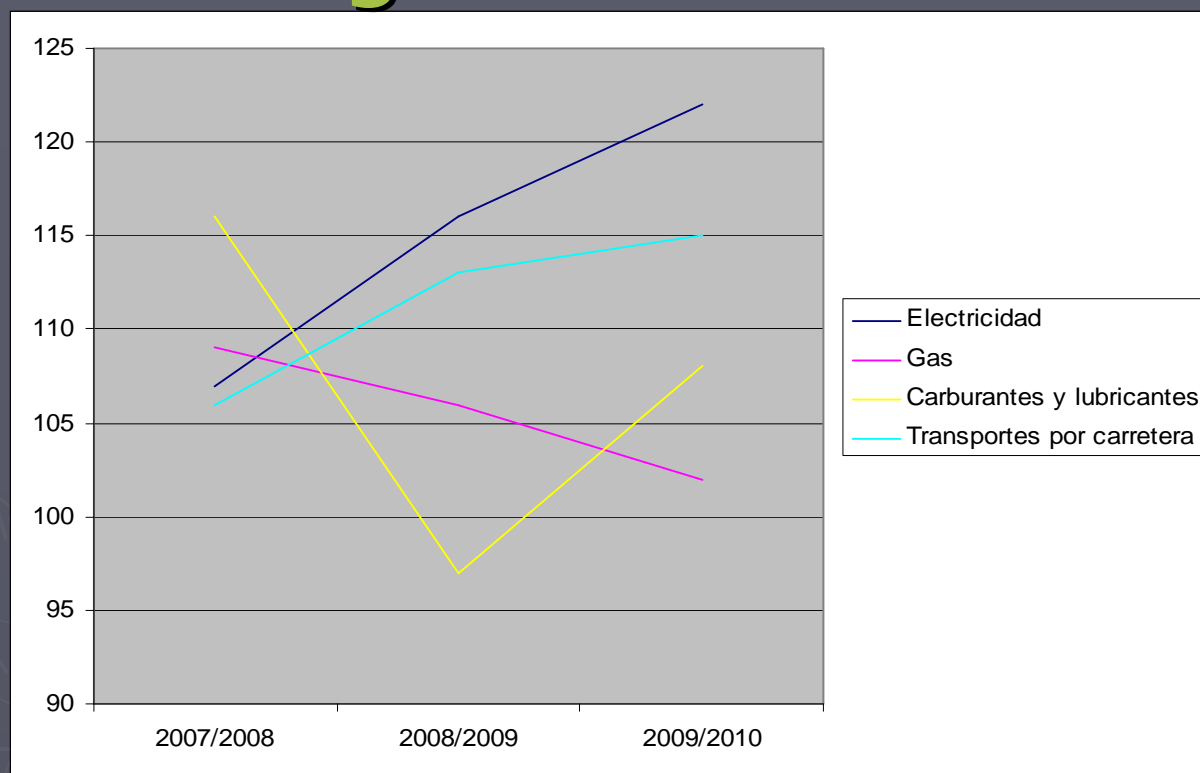

	2007/2008	2008/2009	2009/2010
Electricidad	107	116	122
Gas	109	106	102
Carburantes y lubricantes	116	97	108
Transportes por carretera	106	113	115

Fuente INE(2011)

# El Comercio Exterior Hortícola de la Región de Murcia 2009-2010

## COSTES FINANCIEROS

- ▶ El Euribor alcanzó su máximo valor en Septiembre del 2008 ( 5,38%), a partir de ese mes el descenso ha sido continuado hasta Marzo 2010 (1,64%).
- ▶ Este hecho ha repercutido positivamente en un primer momento sobre las deudas a largo plazo de las empresas agrícolas y dando un margen a los gastos financieros. Aunque el problema se ha visto agravado debido a la reticencia de las entidades financieras a facilitar crédito a las empresas agrícolas.

# El Comercio Exterior Hortícola de la Región de Murcia 2009-2010

- ▶ Otro aspecto importante ha sido la fuerte reducción de cobertura de riesgos por las empresas de Crédito y Caución obligando a las empresas agrícolas a asumir el riesgo de impago debido a las escasas coberturas de crédito.
- ▶ La tan esperada ley de pagos 15/2010 no ha tenido ningún efecto salvo el perjudicial para las empresas agrícolas , ya que no compromete a los importadores a nada , de hecho los plazos de cobro se han incrementado en los últimos 3 años de una media de 47 días a mas de 64.

# El Comercio Exterior Hortícola de la Región de Murcia 2009-2010

## ▶ TREN SI, TREN NO.

- ▶ Si nos basamos en los parámetros conocidos del proyecto :
- ▶ Vía Exclusiva, ancho europeo.
- ▶ Trenes convoy directos a los principales destinos , sin paradas.
- ▶ Velocidad media sostenida de 85 Km. /h.
- ▶ Un ahorro del costo medio viaje de un 30-40 %.

# El Comercio Exterior Hortícola de la Región de Murcia 2009-2010

## ▶ **VENTAJA HORARIA**

- ▶ Es el pilar en el que el proyecto arrastraría al sector Hortofrutícola.
- ▶ Si se consigue una fuerte reducción en costos , pero mas importante un ahorro en los tiempos de entrega de 72 a 48 horas, representaría un incremento directo en la vida útil de los productos agrícolas.
- ▶ Abriendo al posibilidad de introducir en el mercado otras familias como los productos minimamente procesados ,listos para consumir como ensaladas, verduras y frutas.

# El Comercio Exterior Hortícola de la Región de Murcia 2009-2010

## ▶ EJEMPLO COMPARATIVO:

- ▶ Murcia-Ámsterdam 2.100 Km. En camión 26 palets (1000x1200).
- ▶ Horas de conducción: 26,25 horas.
- ▶ Fracciones de conducción (8 horas): 3,28.
- ▶ Horas descanso conducción: 30 horas.
- ▶ Horas totales : 56,25 .

# El Comercio Exterior Hortícola de la Region de Murcia 2009-2010

- ▶ **Comparativo , costo camión:**
- ▶ **Noviembre – Junio : 2750 € ida**
- ▶ **Noviembre – Junio : 1200 € vuelta**
- ▶ **Julio – Octubre : 1900 € ida**
- ▶ **Julio – Octubre : 2000 € vuelta**
- ▶ **Media ida y vuelta anual : 3900 €**

# El Comercio Exterior Hortícola de la Región de Murcia 2009-2010

## ► **COMPARATIVO TREN :**

- Murcia-Ámsterdam 2.100 Km. En tren 26 palets (1000x1200).
- Carga origen : 2 horas
- Descarga destino : 2 horas
- Trayecto 2100 Km. / 85 Km./hora : 24,7 horas.
- Total horas trayecto : 28,7 = 30 horas.

# El Comercio Exterior Hortícola de la Region de Murcia 2009-2010

- ▶ Expectativas de costo 26 p. (1000x1200)  
en tren :
- ▶ Noviembre Junio ida : 1.600 €.
- ▶ Julio-Octubre ida : 1.600 €.
- ▶ Vuelta 12 meses 1.000 €.
- ▶ Media anual ida y vuelta : 2.600 €

# El Comercio Exterior Hortícola de la Region de Murcia 2009-2010

## ► **POSIBILIDADES**

- 100 % = 110.000 UNIDADES DE VIAJE DE 26 PALETS.
- Igual a 2200 trenes anuales de 750 m o 50 unidades de carga x 26 p.
- Equivalente a 42 trenes semanales x 50 unidades de 26 p.

# El Comercio Exterior Hortícola de la Región de Murcia 2009-2010

## ▶ **CONCLUSIONES / POSIBILIDADES :**

- ▶ Técnicas ✓
- ▶ Medioambiental / Social ✓
- ▶ Económica ✓

## ▶ **INCONVENIENTES:**

- ▶ Plazos ,aprobación por los países afectados . . . ?
- ▶ Trazado de vías . . . ?
- ▶ Desarrollo del sistema puerta a puerta . . . ?
- ▶ Financiación del proyecto . . . ?

# El Comercio Exterior Hortícola de la Region de Murcia 2009-2010

**PARA EL SECTOR HORTOFRUTICOLA MURCIANO  
EL PROYECTO FERRMED PODRIA LLEGAR A  
SER :**

***"UNA BRISA DE AIRE FRESCO"***  
***GRACIAS.***

